

„ATOM” PRACOWNIA RTG TOMASZ DĄBROWSKI, BIAŁYSTOK ,UL. FABRYCZNA 4, LOK.1A, I PIĘTRO



imię i nazwisko

pesel

cel/rozpoznanie

CYFROWE ZDJĘCIA RTG ZĘBÓW

 **pantomografia**

 **cefalometria**

 **zdjęcie zęba**

 **zgryzowe**

 **skrzydłowo-zgryzowe**

 **zatoki**

 **stawy skroniowo-żuchwowe**

WYNIK

wydruk na kliszy RTG

na CD

e-mail do lekarza kierującego





tel. 85 674 89 32

kom. 606 572 085

e – mail: orient@vp.pl

WWW.ATOMRTG.PL

PN-PT: 9.00-17.00

TOMOGRAFIA 3D



tomografia zęba

obszar 5cm x 5cm (wysokość x średnica)
endodoncja, periodontologia, pojedyncze implanty, zęby złamane



tomografia wycinka łuku zębowego

obszar 6cm x 8cm (wys. x śr.), obszar 8cm x 8cm (wys. x śr.)
implantologia, zęby zatrzymane, nadliczbowe, torbiele

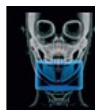

tomografia żuchwy

tomografia szczęki

tomografia żuchwy i szczęki

obszar 8cm x 15 cm (wys. x śr.), obszar 13cm x 15 cm (wys. x śr.)
implantologia

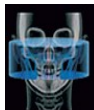

tomografia stawów skroniowo-żuchwowych

tomografia oczodołów i sitowia

tomografia szczęki i zatok szczękowych

obszar 8cm x 15cm (wys. x śr.)

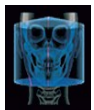

tomografia twarzoczaszki

tomografia zatok obocznych nosa

tomografia szczęki, żuchwy
i zatok szczękowych

obszar 13cm x 15cm (wys. x śr.)
ortodoncja, chirurgia, zdjęcia pourazowe, obrazowanie zatok
i dróg oddechowych

WYNIK – plik na CD z aplikacją OnDemand3DDental

Uwagi:

....., dn.....

podpis lekarza